

시민 안전 제안 현황

부서명 : 동부사업소

기간 : '21.1.1~'21.11.30

연번	접수일자	제 안 명	제안내용	제안자 (성명, 연락처)	비 고
1	21.06.20.	상화동산 태양광설비 진입 위험	상화동산 어린이 놀이터 옆에 있는 태양광 설비가 위험해 보입니다. 최근에 중학생이 다쳤다는 얘기도 들었습니다. 철 구조물이라 부딪히고 베일 곳도 많고 전기선도 보입니다. 경사진 형태로 높이가 1.5m 정도밖에 되지 않아 아이들이 밑으로 들어가 장난치는 모습을 자주 보았는데 진입금지가 되어있지 않습니다. 안전사고가 생기지 않게 출입을 막아주세요.	서** 010-****-****	(지산) 선정 시민 개인정보동의
2	21.10.05.	상화동산 진입로 나무계단 미끄럼 위험	지산사업소에서 상화동산으로 진입 시 나무계단의 계단이 제대로 고정되어 있지 않아 계단 이용 시 넘어질 수 있는 사고의 위험성과 비가 오는 날에는 미끄럼 방지 조치가 되어있지 않아 넘어져 심하게 다칠 위험이 있어 전도 방지 조치를 건의드립니다.	박** 010-****-****	(지산) 선정 시민 개인정보동의
3	21.06.24	상부공원 통행로 아스팔트 들뜸	공원 통행로의 아스팔트가 들떠서 넘어질 우려가 있음	홍** 010-****-****	(안심) 선정 시민 개인정보동의
4	21.11.15.	주차구역 이중주차 위험	건물 앞 주차구역의 보행로에도 차가 불법으로 이중주차 해놔서 걸어나가기 위험합니다. 이중주차 못하도록 해주세요	임* 010-****-****	(지산) 선정 시민 개인정보동의
5	21.11.09	공원 화장실 입구 시각 장애이용 보도블럭 노후	공원 화장실 입구 시각장애인용 보도블럭이 낡아서 걸려 넘어질 위험이 있음	홍** 010-****-****	(안심) 선정 시민 개인정보동의

※ 시민 제안접수 원본(별송) 및 제안 현황 작성 제출(한글파일포함)

시민 안전 제언

■ 제언서 원본 사진

시민 안전 제언			
제 목	상화동산 태양광 설비 진입 위험		
성 명	서 [redacted]	연락처	이 [redacted]
건의 내용	<p>상화동산 어린이 놀이터 옆에 있는 태양광 설비가 위험해 보입니다. 최근에 굴삭성이 다졌다는 얘기도 들었습니다. 철 구조물이라 부딪히고 베릴것은 많고 전계선도 보입니다. 경사진 형태로 높이가 1.5m 정도 밖에 되지 않아 아이들이 밑으로 떨어터 장난치는 모습을 자주 봤는데 진입금지라 되어있지 않습니다. 안전사고가 생기지 않게 출입을 막아주세요.</p> <p>접수일자 : 2021년 6월 20일</p>		

시민 안전 제언			
제 목	상화동산 진입로 나무제단 나무 재질 노후로 계단 (단) 고정 견고		
성 명	박 [redacted]	연락처	이 [redacted]
건의 내용	<p>지산사입소에서 상화동산으로 진입 시 나무제단의 계단이 제대로 고정되어 있지 않아 계단 이동 시 넘어질 수 있는 사고의 위험성과 바깥 오는 길에는 미끄럼방지 조치가 되어 있지 않아 넘어져 심각하게 다칠 위험이 있어 전도 방지 조치를 건의 드립니다.</p> <p>접수일자 : 2021년 10월 5일</p>		

건의 내용	공원등행로 아스팔트가 들뜨서 넘어질 우려가 있음		
성 명	홍 [redacted]		
연락처	이 [redacted]		

시민 안전 제언

■ 제언서 원본 사진

시민 안전 제언			
제 목	주거지역 이음주차 위험성		
성 명	성 [redacted]	연락처	이/o [redacted]
건의 내용	<p>건물 앞 주거지역의 보행로에도 차가 불법으로 이음주차 해당시 경미한사고 위험합니다.</p> <p>이음주차 못하도록 해주세요..</p>		
접수일자 : 2021년 11월 15일			

건의 내용	<p>공원 화장실 앞 주차장 애인용 보도블럭이 낡아서 걸려 넘어질 위험이 있음</p>
성 명	홍 [redacted]
연락처	이/o [redacted]

= 조치실적 =

연번1 | 상화동산 태양광설비 진입 위험



연번2 | 수성못 상화동산 나무계단 미끄러짐 방지

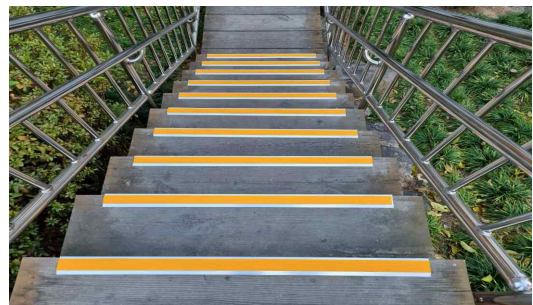
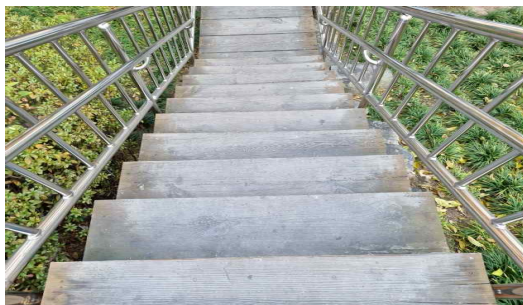

연번3 상부공원 통행로 아스팔트 들뜸



연번4 주차구역 이중주차 위험



연번5 공원 화장실 입구 시각장애인용 보도블럭 노후

